SUPERFICIE UTIL: 139.18 m2

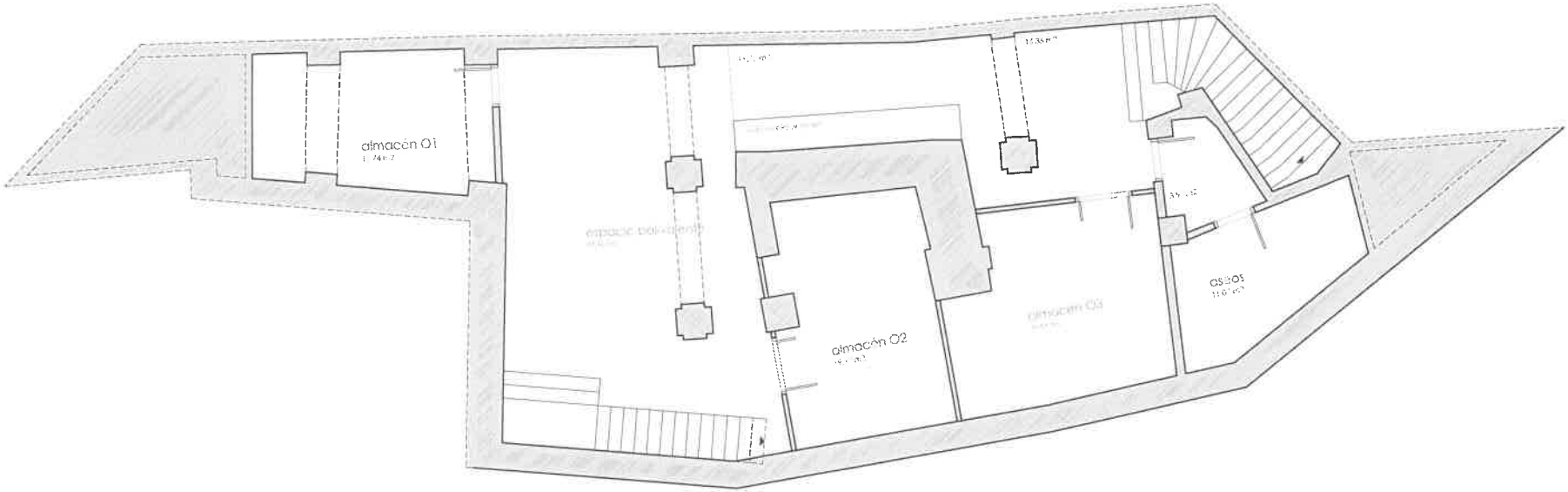

análisis técnico de local

c/ Del Olmo nº 9, local, ZARAGOZA

encargo: COFRADIA DE NSTRA. SRA. DE LA PIEDAD Y DEL STO. SEPULCRO

O2. PLANTA SÓTANO 1/100

zaragoza, MARZO de 2021
rafael santacruz anzano

arquitacio